Bei der Sicherung der Arbeitsstellen an und auf Straßen sind die Vorschriften und Vorgaben des aktuellen RSA-Regelwerks sowie der Straßenverkehrsordnung zu beachten und unbedingt einzuhalten!

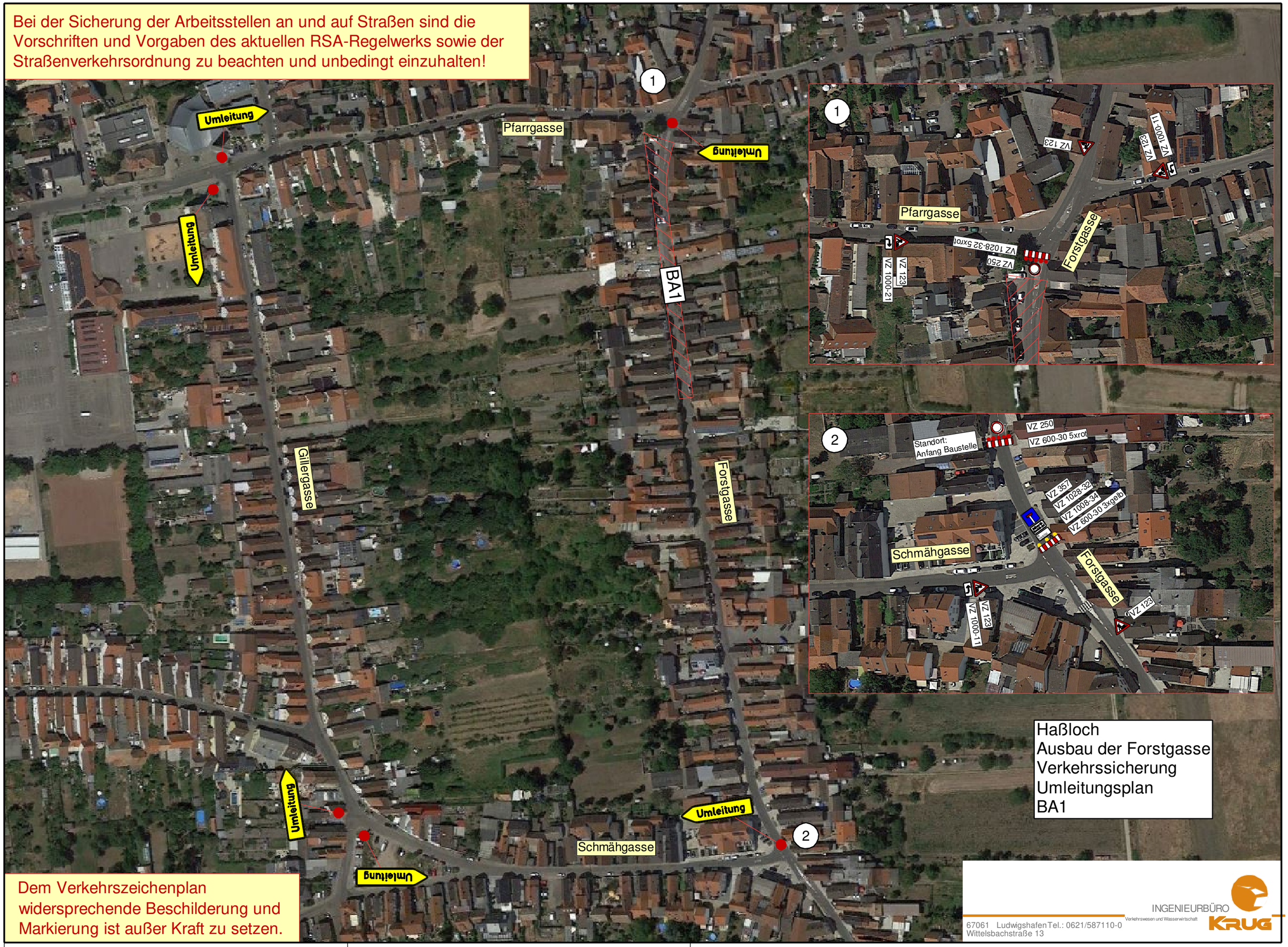

Haßloch
Ausbau der Forstgasse
Verkehrssicherung
Umleitungsplan
BA1

Dem Verkehrszeichenplan widersprechende Beschilderung und Markierung ist außer Kraft zu setzen.

INGENIEURBÜRO KRUG
Verkehrswesen und Wasserwirtschaft
67061 Ludwigshafen Tel.: 0621/587110-0
Wittelsbachstraße 13